

とも



にち 日	げつ 月	か 火	すい 水	もく 木	きん 金	ど 土
1	2 ベビーダンス (定員になりました)	3	4 えんていかいほう 園庭開放	5	6	7
8	9 おたのしみ会 (予約受付中)	10	11 えんていかいほう 園庭開放	12	13	14
15	16 ようじひ 幼児の日13:00~ (身長・体重測定日) えいごであそぼう (要予約) 10:30~	17 にゅうじひ 乳児の日 (身長体重測定日)	18 えんていかいほう 園庭開放	19	20 	21
22	23 たんじょうかい 誕生日会 11:30~	24 	25	26	27	28
<div style="border: 2px solid red; padding: 5px; display: inline-block;"> <p>開所時間を変更します。9:30~14:30 までとなります。</p> </div>						
29	30 	31	<p>*お知らせ*</p> <ul style="list-style-type: none"> 12月30日(月) ~ 1月5日(日) までお休みです。 1月15日(水) ベビーマッサージ (12月中旬から予約受付します) 1月18日(土) ファミリーサタデー (予約は必要ありません) 			

<ご利用案内>

- * 初めてご利用される方は、利用登録が必要です。登録はイベント(園庭開放も含む)のない日に受け付けます。
- * 「とも」を利用される方は、防犯のためインターホンを押して、スタッフに声をかけてください。
- * バギーは1階指定の場所に置いてください。園児の避難経路にもなりますので、必ずたんでください。
- * 外階段を上り2階の入り口ドアを入った左側が「とも」になります。
- * 幼児の日は2歳半~就学前 乳児の日は0歳~2歳半までのお子さんの利用日です。
(兄弟姉妹で利用の場合は上のお子さんの利用日になります)
- * 利用時間: 9:30~12:00 13:00~16:00 (12:00~13:00は閉所しています)
イベントによっては利用時間等の変更ありますので、予定表をご確認の上お越してください。
- * 休所日: 土・日・祝日・年末年始・6月5日・11月1日
- * 利用対象: 0歳児から就学前のお子さんと保護者

お問い合わせはこちらまで・・・地域子育て支援センター「とも」 TEL044-751-9000

カレンダーも残り1枚になりました。花屋の店先には真っ赤なポインセチアが「メリークリスマス」と話しかけるように咲いています。冷たい風が吹いても心はわくわくする12月ですね。寒さに負けず楽しみましょう。

12月のリズムーはお休みです。

1月は24日(金)になります



「おたのしみ会」 *人形劇鑑賞です

☆みらいこども園の園児と一緒に参加します☆

*日時: 12月9日(月)

10:00~11:00

*定員: 20組(予約受付中です)

*対象年齢: 1歳半以上



「身長・体重測定日」保護者の方が計測します

★幼児の日(2.5歳~就学前)

12月16日(月)

13:00~15:30(午後だけです)

★乳児の日(0歳~2.5歳)

12月17日(火)

9:30~11:30 13:00~15:30

お部屋の利用も対象となるお子さんのみになります。

弟妹は、上のお子さんに合わせてお越してください。

当日の新規登録はおこなっていませんので、別日に登録してからお越してください。

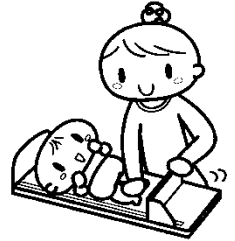

「誕生会」



*日時: 12月23日(月) 11:30~

*誕生日カードが必要な方は19日(木)までにスタッフに声をかけてください。(イベントがない日に受付ます)

誕生会は当日でも参加できます。

予告です

★ファミリーサタデーのお知らせ

*1月18日(土)土曜日開所をします。園庭も利用できますが、園庭を利用された後は、室内では遊べませんので、ご了承ください。

利用時間は9:30~11:30までとなります。

予約は必要ありませんが利用登録をされている方が対象となります。

みんなのおもちゃです。

優しく使ってくださいね。

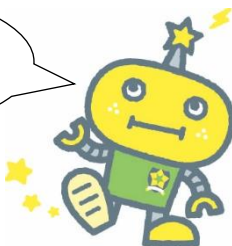

「えいごで遊ぼう」

*講師: 西直子先生(元神田外语大学講師)

*日時: 12月16日(月) 10:30~11:00

*対象年齢: 2歳6か月から就学前までのお子さん

*定員: 10組(要予約)

幼児の日ですが午前は通常の利用、身長・体重の測定はありません。予約をされた方のみになります。

準備がありますので予約のかたは、受付は10:20からです。



川崎市中原区下新城1-15-3

田園調布学園大学みらいこども園内2階