

とも



にち 日	げつ 月	か 火	すい 水	もく 木	きん 金	ど 土
<p>*6月3日(月)「ベビーダンス」 *6月4日(火)「移動動物園」があります。 詳細が決まりましたら予約の受付を始めます。 (5月の中旬頃に受け付け開始の予定)</p>			1 即位の日	2 国民の休日	3 憲法記念日	4 みどりの日
5 こどもの日	6 振替休日	7	8	9	10	11
12	13 栄養士の相談会 「離乳食のお話」 (要予約)	14	15 幼児の日 (身長・体重測定日)	16 乳児の日 (身長・体重測定日)	17	18
19	20 栄養士の相談会 「離乳食のお話」 (要予約)	21	22 園庭開放 10:30~11:45	23 	24 土であそぼう (要予約)	25
26	27 誕生会 11:30~	28 	29 ベビーマッサージ (要予約)	30	31 リズムー (要予約)	

<ご利用案内>

- * 初めてご利用される方は、利用登録が必要です。登録はイベント(園庭開放も含む)のない日に受け付けます。
- * 「とも」を利用される方は、防犯のためインターホンを押して、スタッフに声をかけてください。
- * バギーは1階指定の場所に置いてください。園児の避難経路にもなりますので、必ずたんでください。
- * 外階段を上り2階の入り口ドアを入った左側が「とも」になります。
- * 幼児の日は2.5歳~就学前 乳児の日は0歳~2.5歳までのお子さんの利用日です。
(兄弟姉妹で利用の場合は上のお子さんの利用日になります)
- * 利用時間:9:30~12:00 13:00~16:00 (12:00~13:00は閉所しています)
イベントによっては利用時間等の変更ありますので、予定表をご確認の上お越しく下さい。
- * 休所日:土・日・祝日・年末年始・6月5日・11月1日
- * 利用対象:0歳児から就学前のお子さんと保護者

お問い合わせはこちらまで・・・地域子育て支援センター「とも」 TEL044-751-9000

若葉の美しいさわやかな季節になりました。戸外遊びにはぴったりの季節です。今月は「土であそぼう」があります。土の感触を楽しむだけではなく、土のなかに潜っている虫を園児と一緒に探してみるのも楽しいですね。丸くなったり伸びたりするダンゴ虫は大人気です。

「元気いっぱい「リズムー！」

音楽に合わせて踊ったり、巧技台・ボール・跳び箱などを使ったりしながら、親子で体を動かして遊びます。

*講師：有川 いずみ先生（田園調布学園大学講師）

アシスタント：金内 みどり先生

*日時：5月31日（金）

★10:00～10:30「1歳から」15組（要予約）

★10:35～11:05「2歳前後」15組（要予約）

★11:10～11:40「3歳前後」15組（要予約）

*混雑しますのでグループ開始10分前にお越しください。

終了後はお部屋の利用はできません。

*兄弟姉妹の参加中のお子さんの【とも】での預かりはできません。

*妊娠されているかたは、ご遠慮ください。



「身長・体重測定日」保護者の方が計測します

★幼児の日（2.5歳～就学前）

5月15日（水）

9:30～11:30 13:00～15:30

★乳児の日（0歳～2.5歳）

5月16日（木）

9:30～11:30 13:00～15:30

お部屋の利用も対象となるお子さんのみになります。

弟妹は、上のお子さんに合わせてお越しください。

当日の新規登録はおこなっていませんので、別日に登録してからお越しください。



「誕生会」

*日時：5月27日（月）11:30～

*誕生日カードが必要なかたは17日（金）まで

スタッフに声をかけてください。

誕生会は当日でも参加できます。



「土であそぼう」花壇用の土を園児と混ぜます。

*日時：5月24日（金） ・雨天5月28日（火）

時間等詳細は決まり次第「とも」の掲示版に掲示します。

*定員：20組（予約制）1歳以上

「栄養士さんの相談会」離乳食中のかたが対象です。

*5月13日（月） } 5名ずつの予約制

*5月20日（月） } 14:00～（受付は13:50からです）

離乳食や食生活のことなど、日頃気になっていることを皆で話しましょう。栄養士さんは田園調布学園大学みらいこども園の中嶋 なおみ栄養士です。

13:00からの通常利用はありません。

「ベビーマッサージ」オイルを使用します

*講師：岡 千夏先生

（Bebyma's認定ステップコミュニケーションアドバイザー）

*日時：5月29日（水）11:00～

*定員：10組（要予約）

*対象月齢：7か月頃まで

通常利用のかたは10:30までとなります。

6月のイベントです。

「ベビーダンス」

抱っこひもで前抱っこをした状態で音楽に合わせてエクササイズをします。

*日時：6月3日（月）10:00～11:00

*定員：20組（5月の中旬頃に受け付け開始の予定）

*講師：笹尾 美紀先生

（日本ベビーダンス協会インストラクター）

首が座った3か月頃から1歳半頃までのお子さんが対象です。詳細は「とも」掲示版をごらんください。

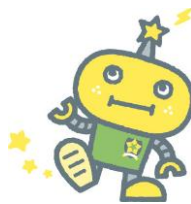

川崎市中原区下新城1-15-3

田園調布学園大学みらいこども園内2階